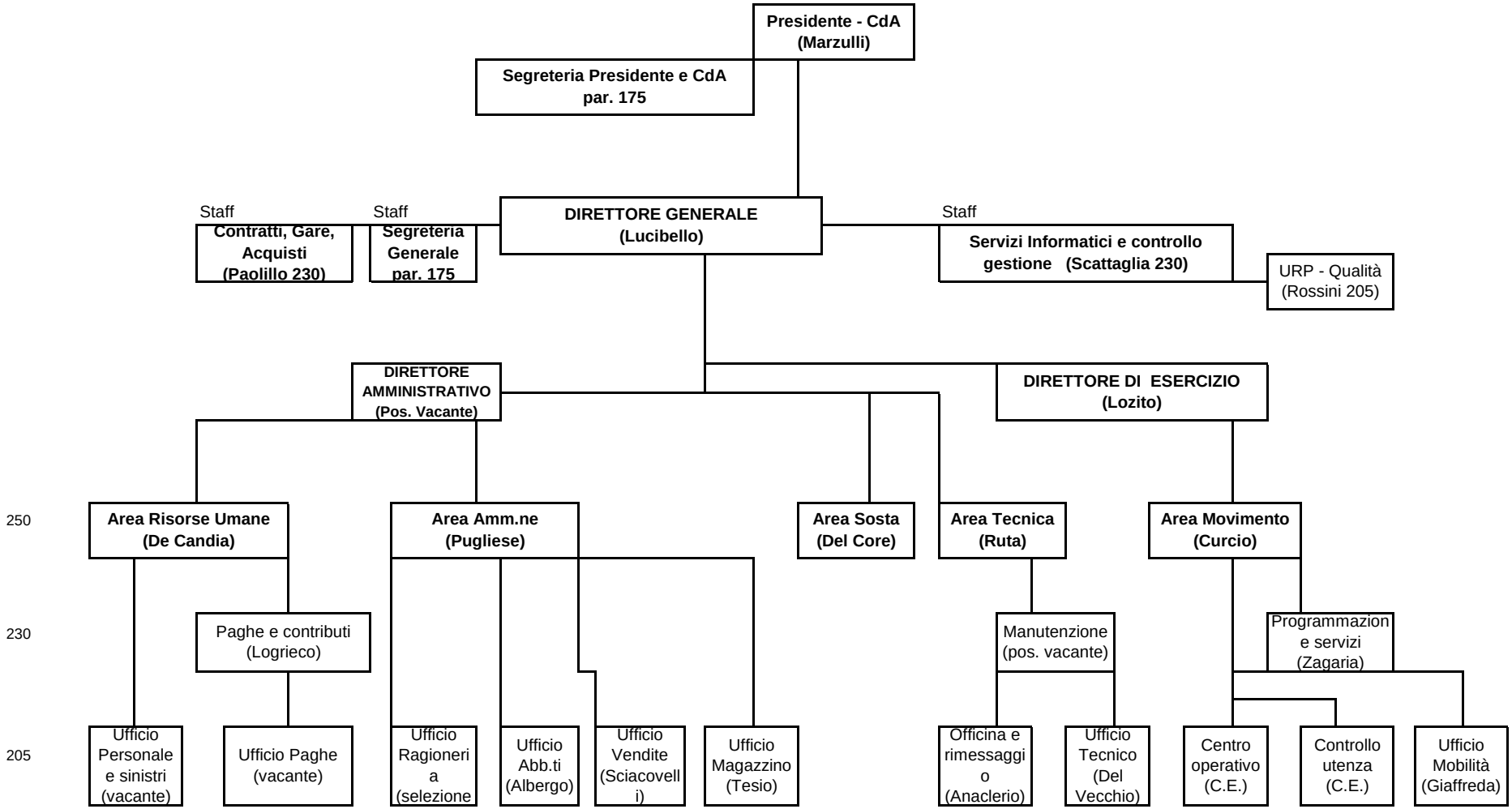
Presidente - CdA (Marzulli)
Segreteria Presidente e CdA par. 175
Staff
Contratti, Gare, Acquisti (Paolillo 230)
Staff
Segreteria Generale par. 175
DIRETTORE GENERALE (Lucibello)
Staff
Servizi Informatici e controllo gestione (Scattaglia 230)
URP - Qualità (Rossini 205)
DIRETTORE AMMINISTRATIVO (Pos. Vacante)
DIRETTORE DI ESERCIZIO (Lozito)
250
Area Risorse Umane (De Candia)
Area Amm.ne (Pugliese)
Area Sosta (Del Core)
Area Tecnica (Ruta)
Area Movimento (Curcio)
230
Paghe e contributi (Logrieco)
Manutenzione (pos. vacante)
Programmazione e servizi (Zagaria)
205
Ufficio Personale e sinistri (vacante)
Ufficio Paghe (vacante)
Ufficio Ragioneria (selezione
Ufficio Abb.ti (Albergo)
Ufficio Vendite (Sciacovelli)
Ufficio Magazzino (Tesio)
Officina e rimessaggio (Anaclerio)
Ufficio Tecnico (Del Vecchio)
Centro operativo (C.E.)
Controllo utenza (C.E.)
Ufficio Mobilità (Giaffreda)